

Тип АНХ - усиленные

Дистрибьютор DME в России ООО "Система" +7 (495) 199-14-51 www.system.com.ru

Информация

d1 = Диаметр стержня
d2 = Диаметр головки
K = Толщина головки
L = Длина
Стандарт: DIN1530/ISO6751
Материал: сталь WAS (~1.2344),
 закаленная
Макс. темп.: 500-550 °С
Шероховатость: Ra

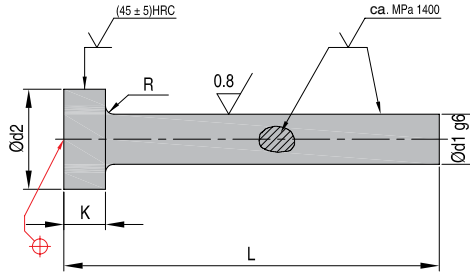

Код для заказа	Тип	d1 мм	d2 0 -0.2	K 0 -0.05	R +0.2 0	L ₀ ⁺²													
						0080	0100	0125	0160	0200	0250	0315	0400	0500	0630	0800	1000		
ERA05 01-00 L	АНХ	01,00	3,0	1,5	0,2														
ERA05 01-50 L		01,50	3,0	1,5	0,2														
ERA05 02-00 L		02,00	4,0	2,0	0,2														
ERA05 02-20 L		02,20	4,0	2,0	0,2														
ERA05 02-50 L		02,50	5,0	2,0	0,3														
ERA05 02-70 L		02,70	5,0	2,0	0,3														
ERA05 03-00 L		03,00	6,0	3,0	0,3														
ERA05 03-20 L		03,20	6,0	3,0	0,3														
ERA05 03-50 L		03,50	7,0	3,0	0,3														
ERA05 03-70 L		03,70	7,0	3,0	0,3														
ERA05 04-00 L		04,00	8,0	3,0	0,3														
ERA05 04-20 L		04,20	8,0	3,0	0,3														
ERA05 04-50 L		04,50	8,0	3,0	0,3														
ERA05 05-00 L		05,00	10,0	3,0	0,3														
ERA05 05-20 L		05,20	10,0	3,0	0,3														
ERA05 05-50 L		05,50	10,0	3,0	0,3														
ERA05 06-00 L		06,00	12,0	5,0	0,5														
ERA05 06-20 L		06,20	12,0	5,0	0,5														
ERA05 06-50 L		06,50	12,0	5,0	0,5														
ERA05 07-00 L		07,00	12,0	5,0	0,5														
ERA05 07-50 L		07,50	12,0	5,0	0,5														
ERA05 08-00 L		08,00	14,0	5,0	0,5														
ERA05 08-20 L		08,20	14,0	5,0	0,5														
ERA05 08-50 L		08,50	14,0	5,0	0,5														
ERA05 09-00 L		09,00	14,0	5,0	0,5														
ERA05 09-50 L		09,50	14,0	5,0	0,5														
ERA05 10-00 L		10,00	16,0	5,0	0,5														
ERA05 10-20 L		10,20	16,0	5,0	0,5														
ERA05 10-50 L		10,50	16,0	5,0	0,5														
ERA05 11-00 L		11,00	16,0	5,0	0,5														
ERA05 12-00 L		12,00	18,0	7,0	0,8														
ERA05 12-20 L		12,20	18,0	7,0	0,8														
ERA05 12-50 L	12,50	18,0	7,0	0,8															
ERA05 14-00 L	14,00	22,0	7,0	0,8															
ERA05 16-00 L	16,00	22,0	7,0	0,8															
ERA05 18-00 L	18,00	24,0	7,0	0,8															
ERA05 20-00 L	20,00	26,0	8,0	1,0															
ERA05 25-00 L	25,00	32,0	10,0	1,0															
ERA05 32-00 L	32,00	40,0	10,0	1,0															